

# VERKAVELINGSPLAN

N.

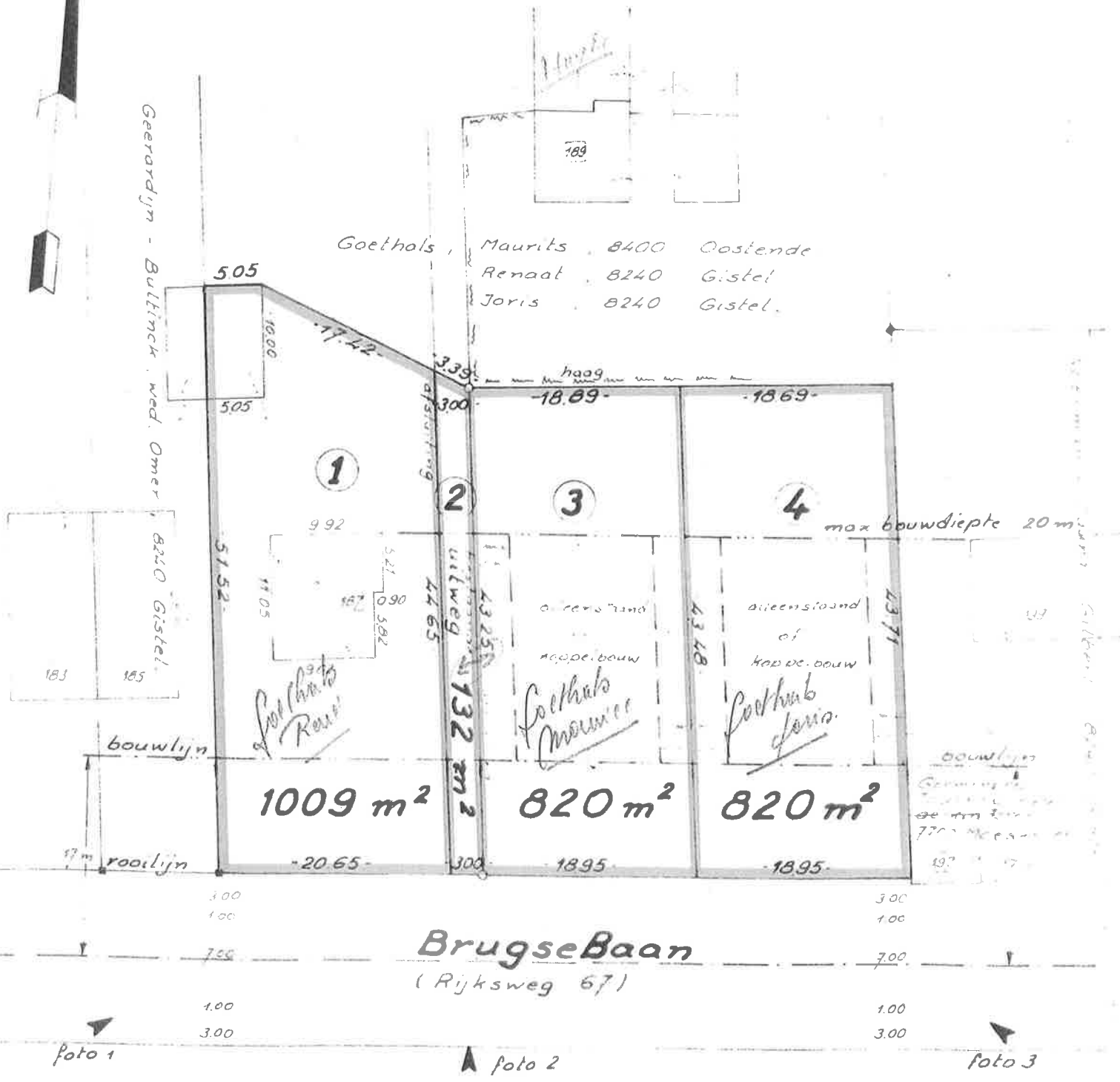

Schaal : 1/500

## Stedebouwkundige voorschriften.

GEWESTPLAAN Diksmuide - Torhout (KB 5.2.1979) : woongebied met een landelijk karakter.

1. Bouwlijn : - gelogen op 17 m uit de wegas, volgens de voorschriften van het Bestuur van Brugge en Wesen.  
- verboden in de voortuinstrook : alle bouwwerken alsoo afritten en trappen naar ondergrondse parkeerplaatsen.
2. Bouwvrije zijdelinese stroken : minimum 3 m van de perceelsgrenzen.
3. Hoorgebouwen : alleenstaand of ~~koppelbouw~~,  
-gevelbreedte : minimum 6 m  
-bouwdiepte : : maximum 20 m  
-gevelhoogte : minimum 3 m, maximum 6 m  
-dakhelling : vrij.
4. Afzonderlijke berg- en werkplaatsen : toegelaten op minimum 8 m van elk bouwwerk en op minimum 3 m afstand van de zijdelinese perceelsgrenzen behoudens schriftelijke instemming van de eigenaars ervan.
5. Afsluitingen : levend groen en/of paaltjes met draad.

### NOTA

1. Getal T : 3.242
2. Dichtheid :  $\frac{5 \times 10000}{3242} = 15,42$  woningen
3. Getal V :  $5 \times 150 = 750$
4. Vloerindex  $\frac{V}{T} = \frac{750}{3242} = 0,23$

Provincie **WEST-VLAANDEREN**

Stad **GISTEL 1<sup>e</sup> afd.**

Sectie **A** Nummers **1527G2, 1527N2**

Brugsebaan 187

## **VERKAVELINGSONTWERP** 20.4.1985

### *Eigenoors*

*Goethals, Maurits  
Renaat  
Joris*

### *Landmeter*

Wilfried VANDENBERGHE  
LANDMETER - M. S. O. G.  
P.K. Segherslaan, 15  
8 2 4 0 GISTEL  
Tel. 059/27.78.98 -



*Gezien door het Schepencollege van Gistel*

*De secretaris*

*De burgemeester*  
Gezien en goedgekeurd door  
het Schepencollege in zitting  
van 08-07-1986  
ob. De Secretaris, De Burgemeester.

